

COMUNA

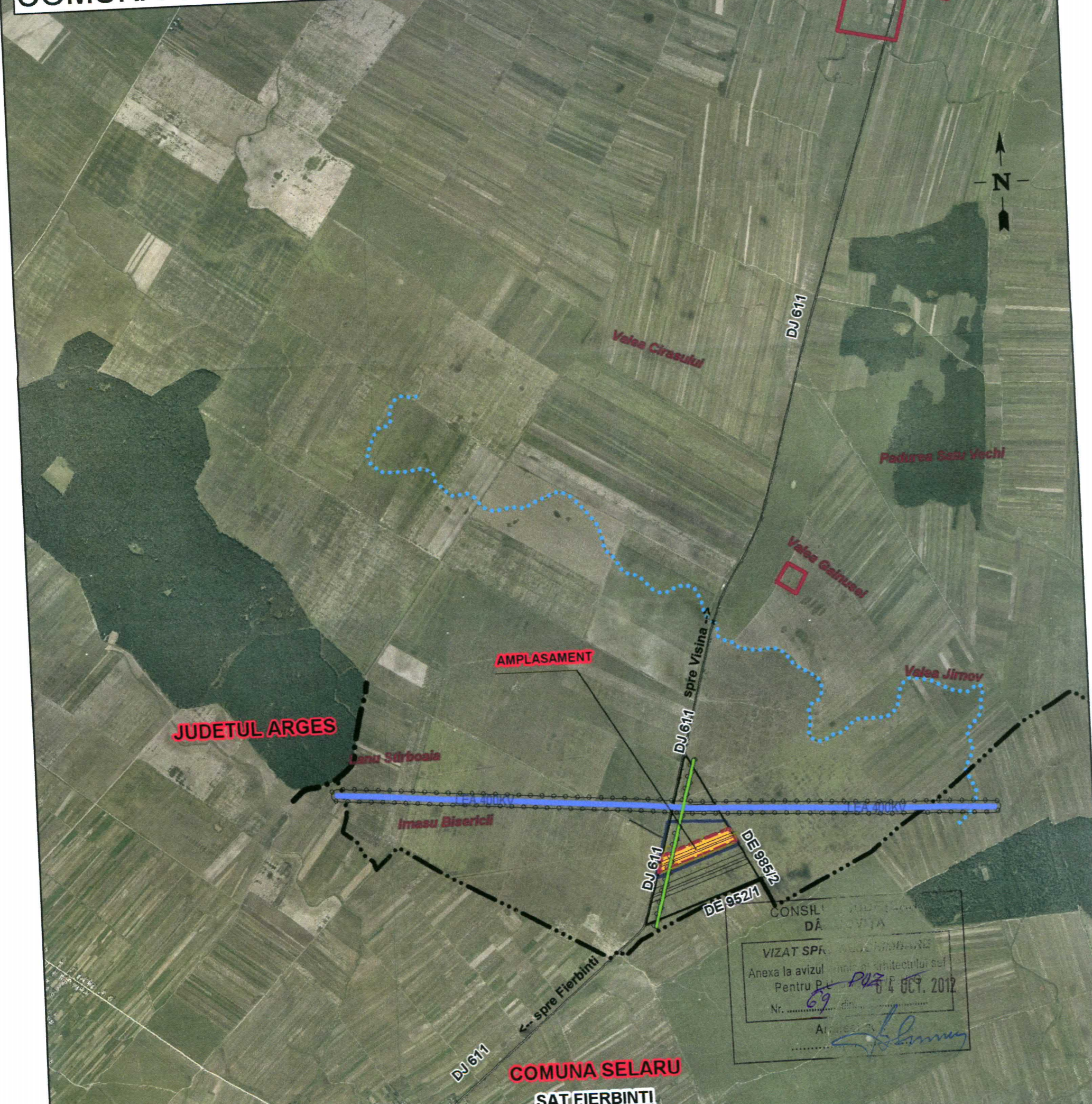

JUDETUL ARGES

AMPLASAMENT

COMUNA SELARU

SAT FIERBINTI

CONSILIUL LOCAL COMUNA SELARU
 DĂ AVIZ
 VIZAT SPRE...
 Anexa la avizul...
 Pentru...
 Nr. 69 din...
 4 OCT. 2012
 Arhitect...

Legenda

PARCELELE CE FAC OBIECTUL PUZ

PUZ PARC ENERGETIC FOTOVOLTAIC, COMUNA VISINA, JUDETUL DAMBOVITA

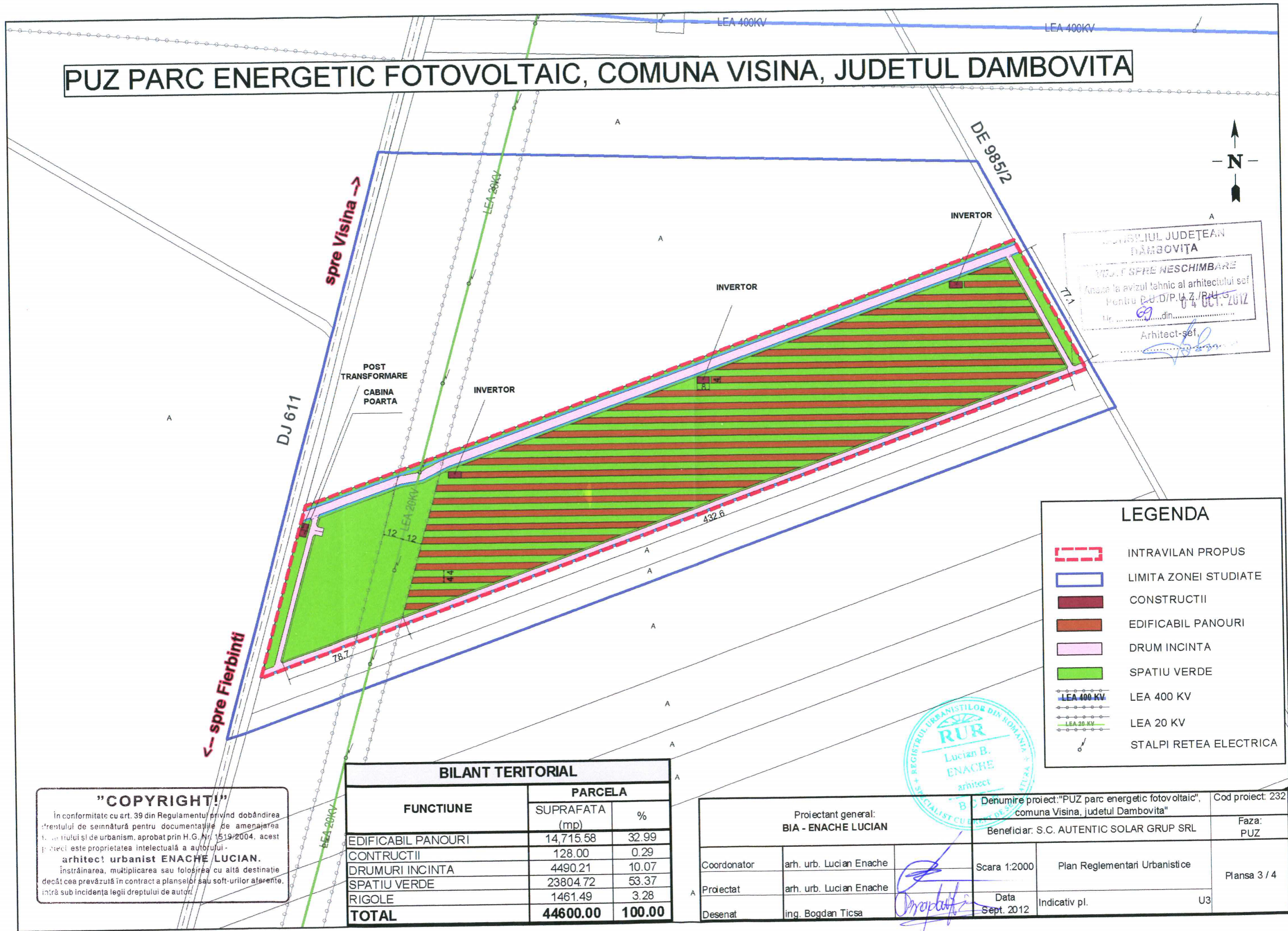

CONSILIUL JUDEȚEAN
DAMBOVIȚA
Măsură spre Neschimbare
Anexa la avizul tehnic al arhitectului șef
Pentru P.U./P.L.Z./P.U.C.
Nr. ... din ...
Arhitect-șef

LEGENDA

- INTRAVILAN PROPUS
- LIMITA ZONEI STUDIATE
- CONSTRUCTII
- EDIFICABIL PANOURI
- DRUM INCINTA
- SPATIU VERDE
- LEA 400 KV
- LEA 20 KV
- STALPI REȚEA ELECTRICA

| BILANT TERITORIAL | | |
|--------------------|-----------------|---------------|
| FUNCTIUNE | PARCELA | |
| | SUPRAFATA (mp) | % |
| EDIFICABIL PANOURI | 14,715.58 | 32.99 |
| CONSTRUCTII | 128.00 | 0.29 |
| DRUMURI INCINTA | 4490.21 | 10.07 |
| SPATIU VERDE | 23804.72 | 53.37 |
| RIGOLE | 1461.49 | 3.28 |
| TOTAL | 44600.00 | 100.00 |

"COPYRIGHT!"
În conformitate cu art. 39 din Regulamentul privind dobândirea dreptului de semnătură pentru documentațiile de amenajarea teritoriului și de urbanism, aprobat prin H.G. Nr. 1519/2004, acest proiect este proprietatea intelectuală a autorului - **arhitect urbanist ENACHE LUCIAN**. Înstrăinarea, multiplicarea sau folosirea cu altă destinație decât cea prevăzută în contract a planșelor sau soft-urilor aferente, intră sub incidența legii dreptului de autor.



| | | | | |
|---|-------------------------|---|-------------------------------|------------------|
| Proiectant general: BIA - ENACHE LUCIAN | | Denumire proiect: "PUZ parc energetic fotovoltaic", comuna Visina, judetul Dambovita" | | Cod proiect: 232 |
| | | Beneficiar: S.C. AUTENTIC SOLAR GRUP SRL | | Faza: PUZ |
| Coordonator | arh. urb. Lucian Enache | Scara 1:2000 | Plan Reglementari Urbanistice | Plansa 3 / 4 |
| Proiectat | arh. urb. Lucian Enache | Data Sept. 2012 | Indicativ pl. | |
| Desenat | ing. Bogdan Ticsa | | U3 | |